Jak postępować z odpadami w czasie epidemii koronawirusa?

Zakład Unieszkodliwiania Odpadów Komunalnych „Orli Staw” tel. +48 62 7365650 biuro@orlistaw.pl www.orlistaw.pl

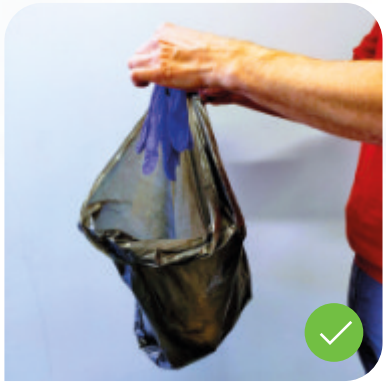

Gdy jesteś chory odpady zapakuj do worka foliowego, który możesz w miarę możliwości spryskać preparatem wirusobójczym. Worka nie należy zapełniać powyżej ¾ jego pojemności i nie zgniatać.

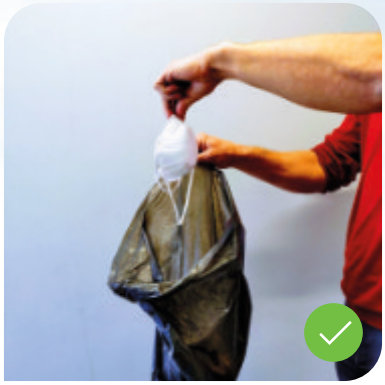

Wysoce zalecane jest, aby odczekać 72 godziny od zamknięcia worka – przed przekazaniem worka z odpadami do odbioru.

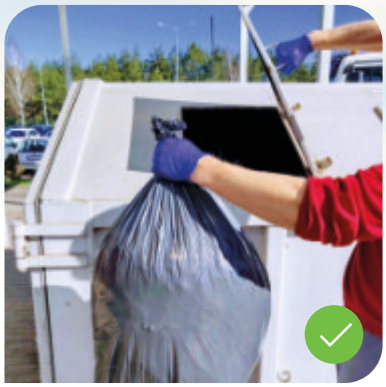

Używaj rękawiczek kiedy otwierasz drzwi altany, dotykasz klapy pojemnika podczas wyrzucania odpadów.

Po każdym wyrzuceniu odpadów dokładnie myj i dezynfekuj ręce środkami do tego przeznaczonymi.

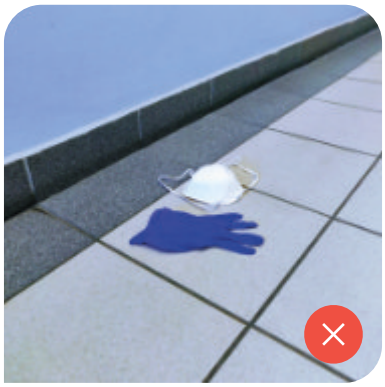

Skażone chusteczki, rękawiczki i maseczki leżące przy śmietnikach i na chodnikach stanowią ogromne zagrożenie dla innych osób.

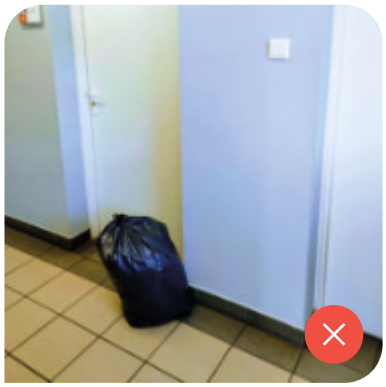

Nie zostawiaj swoich odpadów na korytarzach. Jest to niebezpieczne szczególnie w aktualnej sytuacji.

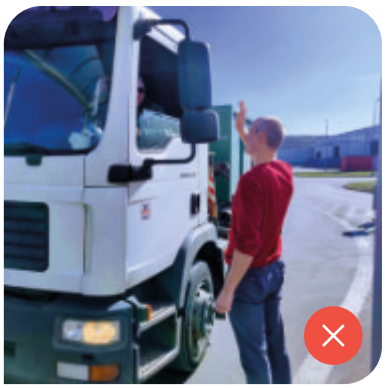

Ogranicz kontakt z pracownikami firm komunalnych. Nie narażaj ich na zakażenie wirusem. Możesz podziękować im za pracę z bezpiecznej odległości.

Ogranicz wytwarzanie odpadów wielkogabarytowych i remontowych. Ich odbiór może być utrudniony. W wielu gminach Punkty Selektywnego Zbierania Odpadów (PSZOK) są zamknięte lub ich działalność jest ograniczona.

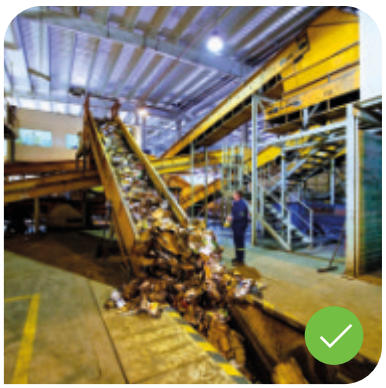

Twoja prawidłowa segregacja odpadów ma wpływ na zdrowie i życie pracowników ZUOK „Orli Staw”.

Jak postępować z odpadami w czasie epidemii koronawirusa?

Zakład Unieszkodliwiania Odpadów Komunalnych „Orli Staw” tel. +48 62 7365650 biuro@orlistaw.pl www.orlistaw.pl

Pozostałe odpady segreguj według dotychczasowych zasad ich segregacji.